

MONTICELLI

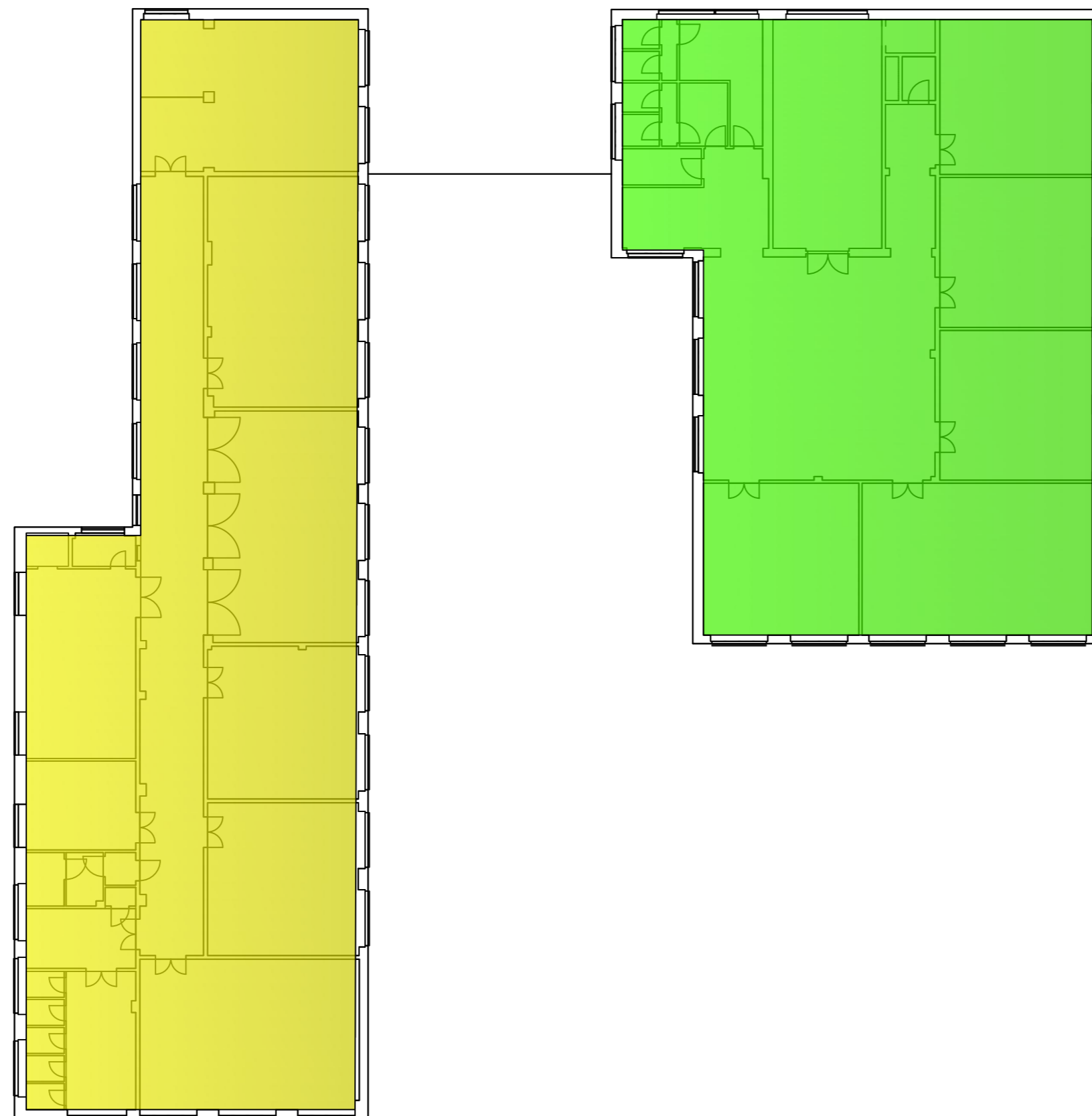

DUCA
ABRUZZI

PIANO
SECONDO



COMUNE DI GENOVA

RAPPORTO DI DIAGNOSI ENERGETICA - ALLEGATO B FONDO KYOTO - SCUOLA 3 LOTTO 1

COMMITTENTE



COMUNE DI GENOVA

Comune di Genova - Area Tecnica - Struttura di Staff Energy Manager
Via Di Francia 1 - 18° Piano Matitone - 16149 - Genova
Tel 010 5573560 - 5573855;
energymanager@comune.genova.it; www.comune.genova.it

AUDITOR



NIER INGEGNERIA S.p.A.
Via Clodoveo Bonazzi 2
40013 - Castel Maggiore - Bologna
051 0391000

REDE
Ing. Fabio Coccia

EDIFICIO: E1632

ELABORATO:

Planimetria zone termiche - piano secondo

TAVOLA: -

Scala: 1:200

Nome file:

DE_Lotto.1-E1632_revA-AllegatoB-F2.dwg

| REVISIONE | DATA | DESCRIZIONE |
|-----------|------------|-----------------|
| A | 03/08/2018 | Prima emissione |
| | | |
| | | |
| | | |
| | | |